

FINAL

Πόλις Καλλ. **46 - 95** ΑΣ Πέρα

75%	3 / 4	FT	12 / 24	50%
32%	11 / 34	2p	28 / 49	57%
30%	7 / 23	3p	9 / 22	41%
36	25 - 11	Rb	27 - 15	42
	25	Tu	3	

Referees: Γαρίνη, Δελαγραμμάτικας, Καρύκας

Each Period	1st	2nd	3rd	4th
Πόλις Καλλ.	11	15	9	11
ΑΣ Πέρα	29	18	29	19

End of Period	1st	2nd	3rd	4th
Πόλις Καλλ.	11	26	35	46
ΑΣ Πέρα	29	47	76	95

Coach: Γκαναβίας Π. - Φέρτης Ηλ.
Α.Σ. ΠΕΡΑ

Fast Breaks 8 / 10

# Player	Time (min)	Points	Ft	2p	3p	+/-	Rebs de	of	As	St	Tu	Bl	Fouls Wo	Co	Rkg*
4 Βαρδάλος Ηλ.	16	7	2 / 2	1 / 1	1 / 2	28	6	1	4	0	0	1	2	1	18
5 Θεολογίτης Σ.	24	8	0 / 0	1 / 5	2 / 4	21	0	1	3	3	0	0	1	2	9
16 Λάμπρου Π.	17	7	0 / 4	2 / 3	1 / 1	7	2	3	1	1	1	0	3	1	8
7 Καδηγιαννόπουλος Γ.	16	0	0 / 0	0 / 3	0 / 0	18	2	0	1	1	0	0	0	1	1
8 Ζέγγος Θ.	14	9	1 / 2	1 / 4	2 / 4	16	0	0	3	2	1	0	1	0	7
18 Οικονόμου Μ.	17	9	2 / 5	2 / 2	1 / 3	30	0	1	3	1	0	0	4	0	9
10 Φωτόπουλος Θ.	18	15	3 / 5	6 / 6	0 / 2	30	2	1	3	1	0	0	3	0	18
11 Καμπούρης Θ.	14	10	0 / 0	5 / 10	0 / 0	23	2	2	1	1	0	1	1	0	12
12 Πιτούλης Αχ.	19	7	1 / 2	3 / 3	0 / 2	35	6	2	2	1	0	0	4	2	15
13 Σωτηράκης Κ.	21	16	0 / 0	5 / 8	2 / 2	14	5	2	2	0	1	3	0	0	24
14 Αργυρός Μ.	10	0	0 / 0	0 / 2	0 / 0	8	1	0	0	0	0	0	0	0	-
15 Βουρδέλης Γ.	14	7	3 / 4	2 / 2	0 / 2	15	1	1	1	4	0	0	3	3	11
Team							0	1			0	0	1		
1st quarter		29	2 / 4	9 / 12	3 / 8		7	5	8	3	0	2	5	1	44
2nd quarter		18	2 / 6	5 / 15	2 / 4		7	3	5	5	1	0	5	5	21
3rd quarter		29	7 / 10	8 / 9	2 / 4		7	1	7	3	0	0	8	4	41
4th quarter		19	1 / 4	6 / 13	2 / 6		6	6	4	4	2	3	4	1	26
Final Stats	200	95	12 / 24	28 / 49	9 / 22	245	27	15	24	15	3	5	22	11	132
			50%	57%	41%			42							

Starters- Subs ratio

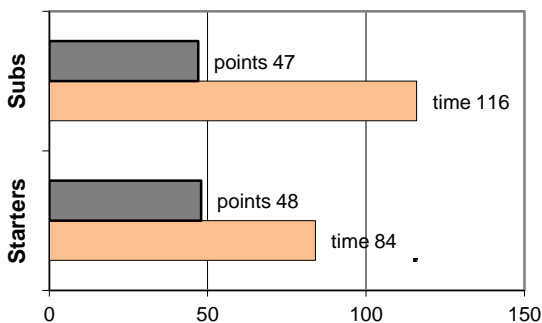

Shot Chart

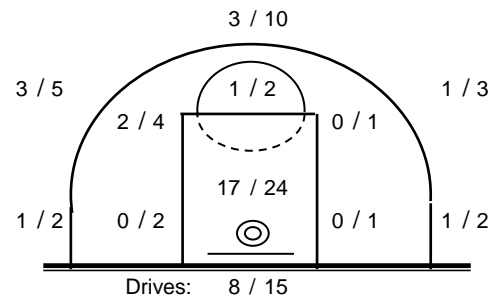

*Ranking= Pts+Rebs+As+St+B-Mished Shots-Tu (Time Played>7min.)

Offense Analysis

Play performance:

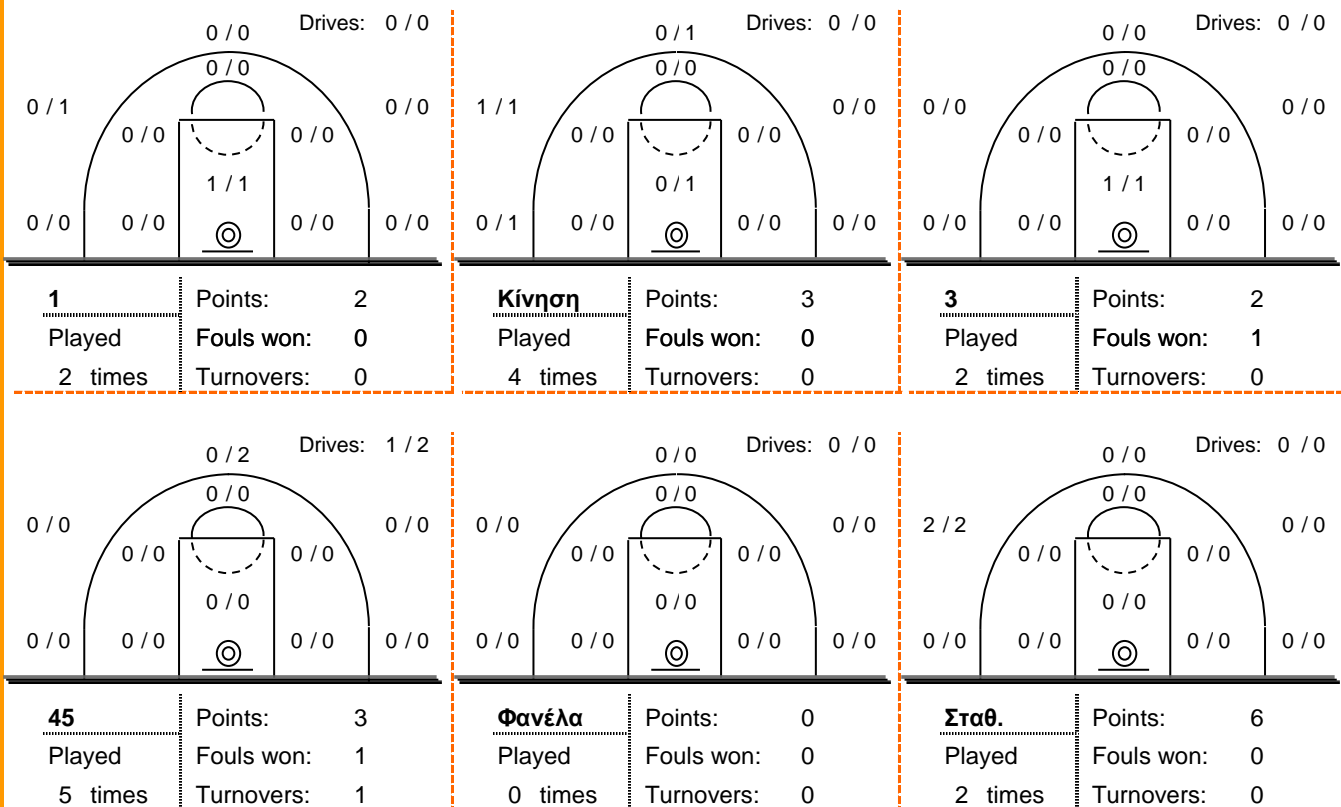

Against Defense Types:

Turnovers:

Fast breaks:

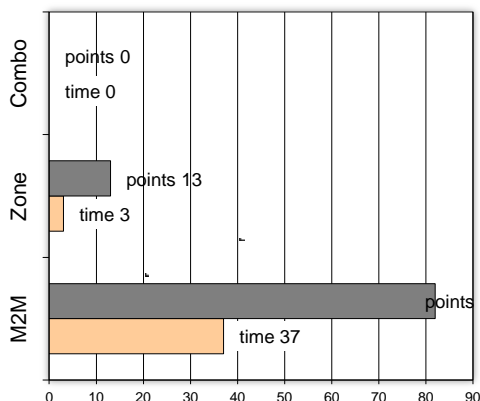

Έγιναν 3 λάθη

0 ήταν χρονικές υπερβάσεις,

0 ήταν παραβάσεις γραμμών,

2 ήταν λάθη κατοχής και

1 ήταν βήματα ή μεταφορά.

Επετεύχθησαν 8 αιφνιδιασμοί

4 ήταν πρωτεύοντες

1 ήταν δευτερεύοντες

3 προήλθαν από λάθος του αντιπάλου

Πραγματοποιήθηκαν συνολικά 85 επιθέσεις, με απόδοση 1.12 έναντι 81 επιθέσεων των αντιπάλων.

Defense Analysis

Πόλις Καλλ.

Opponent's shot chart

Defense Types Performance

4	Μπογδανίδης Αχ.	14 -4
5	Μαλλιάρης Αθ.	6
6	Σπαρτινός Αχ.	3
7	Καυκής Αν.	3 -1
8		0
9	Ακριβός Ευ.	8
10	Καζάκης Δ.	2
11	Θεοφίλης Ν.	0
12	Τσώτας Γ.	0
13	Καβελάρης Ηλ.	2
14	Ταχυνάκος Γ.	2
15	Παπανίκος Λ.	6 -2

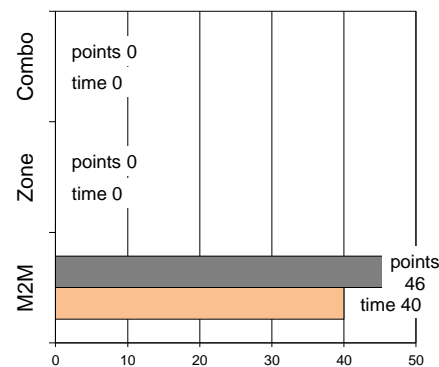
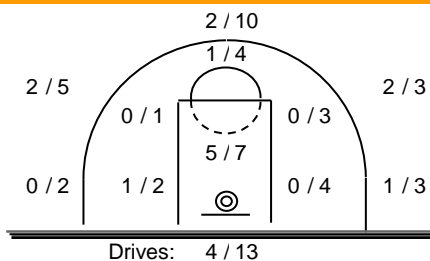

Graphic Stats

Score Evolution

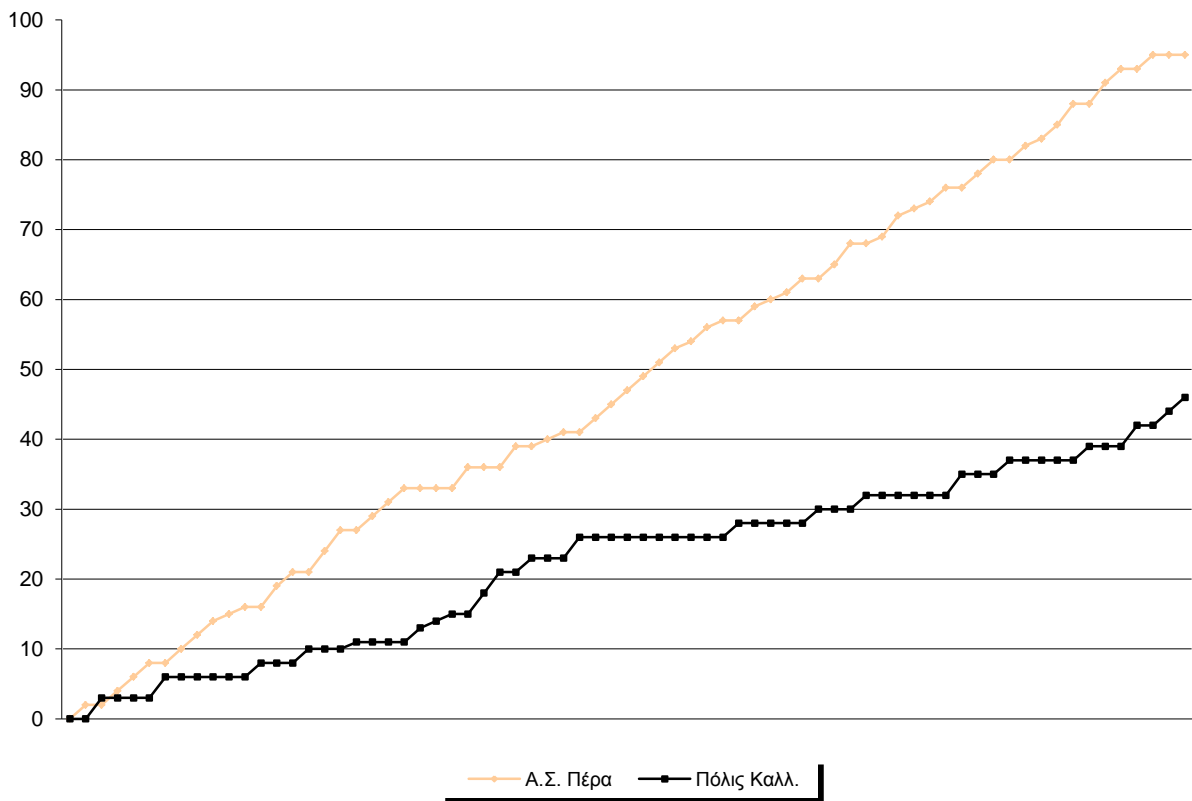

Score Difference

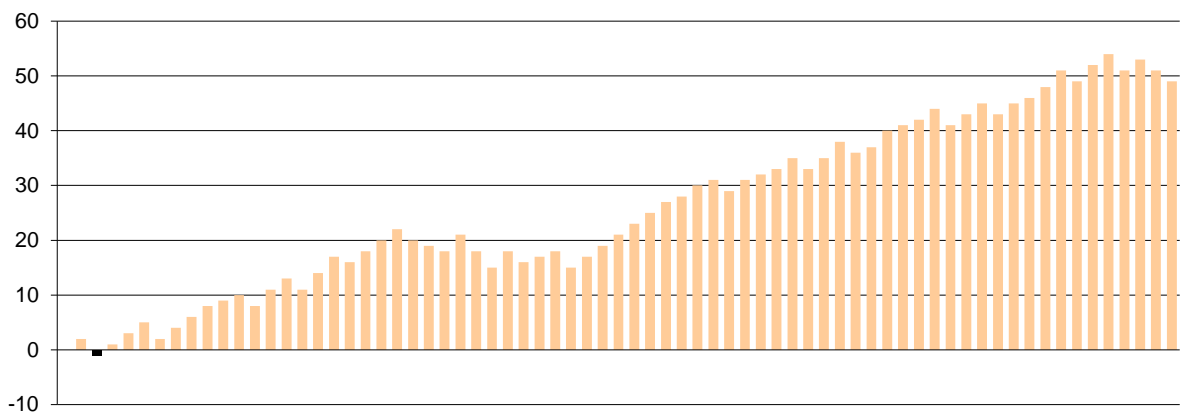

Largest Scoring Run

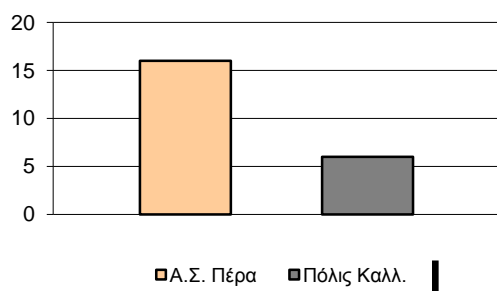

Notes